

SITUACIÓN DEFICIENCIAS DETERMINADAS

PREVIO

DURANTE

POSTERIOR

DEPARTAMENTO:	BAJA VERAPAZ	MUNICIPIO:	Salamá
NOMBRE DEL ESTABLECIMIENTO:	EORM	DIRECCIÓN DEL ESTABLECIMIENTO:	Alde Los Pinos Salamá, B. V.
CÓDIGO DEL ESTABLECIMIENTO:	15-01-0014-43	FECHA:	22/04/2024



Foto1: Mejoramiento de servicio sanitario, colocación de azulejo, renovación de pintura en puertas y cambio de techo.



Foto 2: Realización de 3 lavamanos de cemento.



Foto 3: Mejoramiento de pintura de la parte inferior y exterior de aulas y direccion.



Foto 4: Mejoramiento de piso en aulas del centro educativo.

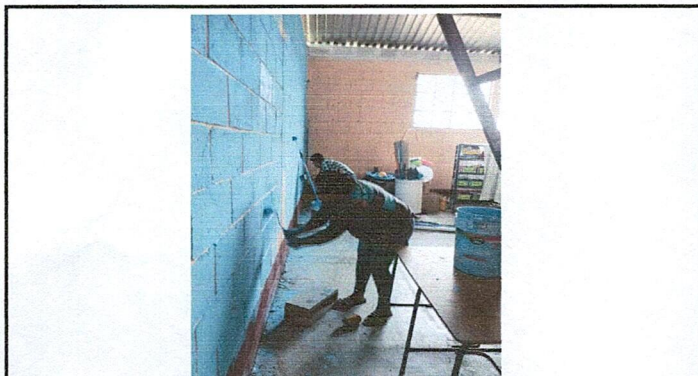

Foto5: Proceso del abastecimiento de agua de block, colocacion de rotoplas, chorros y tuberías



Foto 6: Cambio de techo de cocina y direccion, reposicion de pintura en pared, anticorrosivo en balcones y puertas

Observación: Si es necesario se pueden agregar hojas adicionales y actualizar el número de hojas.

Firma y sello del Presidente de la OF

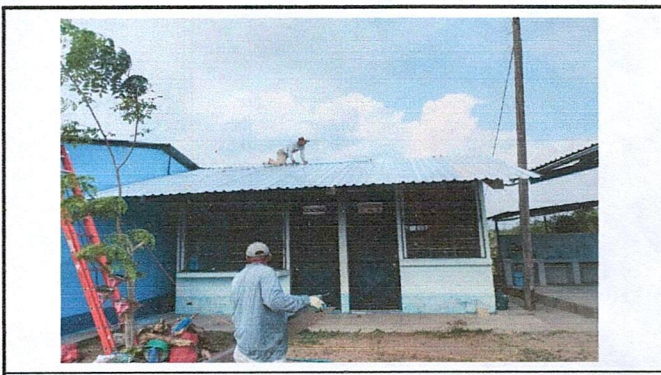
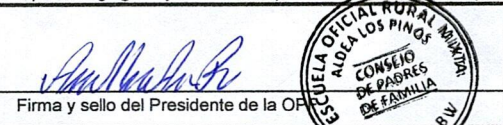

Firma y Sello Director Centro Educativo

